

# ZPRAVODAJ

## OBLASTNÍ CHOVATELSKÁ PŘEHLÍDKA TROFEJÍ

ZVĚŘE ULOVENÉ V ROCE 2025

ČESKÁ LESNICKÁ AKADEMIE TRUTNOV

VE DNECH 20. 3. – 22. 3. 2026



**62. ROČNÍK**

## ZÁKLADNÍ INFORMACE O PŘEHLÍDCE

DRUH TROFEJE	VYSTAVOVANÝ POČET
JELN	118
DANĚK	52
SRNEC	714
MUFLON	26
KŇOUR	1
LEBKY LIŠEK	2
LEBKY JEZEVČŮ	1
LEBKY PSÍKŮ	0
CELKEM TROFEJÍ	914

## SLOŽENÍ HODNOTITELSKÉ KOMISE

SLOŽENÍ HODNOTITELSKÉ KOMISE			
Státní správa myslivosti - Dvůr Králové n. L.		Martin Řehák	člen
	Bc.	Petr Kupský	člen
		Václav Lokvenc	člen
	Ing.	Jindřich Litomiský	člen
Státní správa myslivosti - KRNP	Ing.	Antonín Blomer	člen
		Tomáš John	člen
	Ing.	Roman Rejzek	člen
Státní správa myslivosti - Trutnov	Ing.	Miloš Pochobradský	člen
	Ing.	Martin Kábrt	Předseda dozor ČMMJ
		Jaroslav Prouza	člen
	RNDr.	Josef Štych	člen
Státní správa myslivosti - Vrchlabí		Jiří Mašín	člen
		Vratislav Křížek	člen
		Jiří Kavan ml.	člen

## MEDAILOVÉ HODNOTY TROFEJÍ

DRUH ZVĚŘE	MEDAILE		
	BRONZOVÁ	STŘÍBRNÁ	ZLATÁ
JELN EVROPSKÝ	170,00-189,99	190,00-209,99	210,00+
DANĚK SKVRNITÝ	160,00-169,99	170,00-179,99	180,00+
SRNEC OBECNÝ	105,00-114,99	115,00-129,99	130,00+
MUFLON	185,00-194,99	195,00-204,99	205,00+
KŇOUR	110,00-114,99	115,00-119,99	120,00+
LIŠKA OBECNÁ	24,00-24,49	24,50-24,99	25,00+
JEZEVEC LESNÍ	22,00-22,49	22,5-22,99	23,00+

## Přehled ulovených trofejních kusů dle věkových tříd

Přehled trofejí jelenů				
OSSM	1.VT	2.VT	3.VT	CELKEM
Dvůr Králové n. Labem	2	0	0	2
Trutnov	26	11	3	40
Vrchlabí	17	4	1	22
KRNAP	34	9	11	54
CELKEM	79	24	15	118
Zastoupení %	67%	20%	13%	

Přehled trofejí daňků				
OSSM	1.VT	2.VT	3.VT	CELKEM
Dvůr Králové n. Labem	28	11	3	42
Trutnov	5	1	0	6
Vrchlabí	4	0	0	4
KRNAP	0	0	0	0
CELKEM	37	12	3	52
Zastoupení %	71%	23%	6%	

Přehled trofejí muflonů				
OSSM	1.VT	2.VT	3.VT	CELKEM
Dvůr Králové n. Labem	3	3	0	6
Trutnov	10	7	0	17
Vrchlabí	3	0	0	3
KRNAP	0	0	0	0
CELKEM	16	10	0	26
Zastoupení %	62%	38%	0%	

Přehled trofejí srnců				
OSSM	1.VT	2.VT	3.VT	CELKEM
Dvůr Králové n. Labem	69	100	51	220
Trutnov	87	111	82	280
Vrchlabí	80	55	35	170
KRNAP	18	24	16	44
CELKEM	254	290	184	714
Zastoupení %	36%	41%	26%	

## Kritéria pro posouzení chovné hodnoty – srnec obecný

věk	Popis znaků paroží chovných srnců
1	Špičák vyšší než 12 cm a každé paroží členitější než špičák vyšší než 8 cm
2	Pravidelný šesterák nebo členitější se všemi znaky nadějného srnce, vyšší než 18 cm, rozloha min. 7 cm, nejkratší výsada minimálně 3 cm
3 – 4	Pravidelný šesterák nebo členitější se všemi znaky nadějného srnce, vyšší než 20 cm, rozloha min. 8 cm, nejkratší výsada minimálně 4 cm
5 – 6	Paroží pravidelného šesteráka nebo členitější se všemi znaky nadějného srnce, vyšší než 22 cm, rozloha min. 8 cm, nejkratší výsada minimálně 5 cm, šestiletého srnce lze považovat za lovného i v případě, že byl uloven po 10. srpnu
7+	Srnce v tomto věku lze považovat vždy za lovné

Všemi znaky nadějného srnce jsou myšleny dobré výsady a růže, kvalitní perlení a síla lodyh přiměřená věku. Pravidelným šesterákem je myšlen srnec s normálním nasazením výsad a tvarem lodyh, veškeré abnormality mimo dalších výsad nelze považovat za pravidelné paroží.

Trofej, která nesplňuje některou z měřených hodnot nelze hodnotit červeným bodem (s níže uvedenou výjimkou), trofej která tyto hodnoty splňuje, ale nemá znaky nadějného srnce, není nutno hodnotit červeným bodem. Hodnotitelská komise má ve výjimečném případě možnost udělit červený bod trofeji, která v jedné měřené hodnotě kritéria nesplňuje, ve všech ostatních však vykazuje mimořádnou kvalitu.

## Kritéria pro posouzení chovné hodnoty – daněk skvrnitý

Věk	Popis znaků paroží chovných daňků
1	délka špic více než 10 cm, špice v bazální části výrazně zesíleny
2	souměrní vařečkáři, či lopatkáři, délka paroží nejméně 45 cm, vyvinutý očník a opěrák, šíře vařeček nejméně 5 cm
3	souměrní lopatkáři, či lopatáči, délka paroží nejméně 50 cm, vyvinutý očník a opěrák, šíře lopatek nejméně 8 cm, délka lopatek 15 cm, lopatky obdélníkové, uzavřené, s krajkováním
4 – 5	souměrní lopatáči, délka paroží nejméně 55 cm, vyvinutý očník a opěrák, lopaty uzavřené, obdélníkové, šíře nejméně 12 cm, délka lopat cca ½ délky paroží, horní obvod lodyhy minimálně 9 cm, vyvinutý palec, s krajkováním
6	souměrní lopatáči, délka paroží nejméně 60 cm, vyvinutý očník a opěrák, lopaty uzavřené, obdélníkové, šíře nejméně 15 cm, délka nejméně ½ délky paroží, horní obvod lodyhy minimálně 10 cm, vyvinutý palec, s krajkováním
7	takto starého daňka je již možno hodnotit jako nadějného pouze v případě, že trofej je z místního hlediska mimořádně silná (nejméně 160 bodů CIC) a daněk byl uloven do 31. října
8+	daňka v tomto věku lze považovat vždy za lovného

## Metodické doporučení pro lov jelena evropského v chovné oblasti Krkonoše

věková třída	věk	popis znaků paroží průběrného jelena
I.	1	špičák s lodyhami do 20 cm
	2	špičák až pravidelný šesterák ostře zakončený
	3	vše předešlé a pravidelný osmerák ostře zakončený
	4	vše předešlé a vidlicový desaterák
II.	5 - 6	vše předešlé a oboustranně korunový desaterák do 80 cm délky
	7 - 8	vše předešlé a oboustranně korunový desaterák bez omezení délky lodyh
III.	9 - 10	Vše předešlé a oboustranně korunový dvanácterák do 80 cm délky lodyh
	11 +	Jelena v tomto věku lze považovat vždy za lovného

Délkou lodyh se rozumí průměr jejich délek. Chybí-li očník, nebo opěrák, či jsou tyto výsady deformované, nelze trofej hodnotit jako chovnou (neplatí pro výsady ulomené). V případě ulomeného parohu se tento posuzuje jako druhý nepoškozený.

Trofej, která splňuje stanovené parametry pro chovné kusy, ale má některé znaky výrazně podprůměrné (např. délku očníku a opěráku do 10 cm, nebo obvod lodyh), není nutno vždy hodnotit červeným bodem a záleží na rozhodnutí (hlasování) hodnotitelské komise.

## Kritéria pro posouzení chovné hodnoty - muflon

věk	popis znaků toulců chovných muflonů
do 1	správný úhel nasazení toulců (kolem 90°), délka toulců 25 cm a více
1	správný úhel nasazení toulců, délka toulců 37 až 45 cm (podle měsíce ulovení) a více, první obvod toulců 20 cm a více, vinutí bez tendence k zarůstání
2	správný úhel nasazení, délka toulců 57 až 65 cm (podle měsíce ulovení) a více, první obvod toulců 23 cm a více, rozloha toulců nad 45 cm, vinutí bez tendence k zarůstání
3	správný úhel nasazení, délka toulců 75 cm a více, rozloha toulců nad 50 cm, první obvod toulců 24 cm a více, vinutí bez tendence k zarůstání nebo k přílišné rozbíhavosti špiček, průměr vinutí 30 cm a více
4	správný úhel nasazení, délka toulců 85 cm a více, první obvod 24 cm a více, rozloha toulců nad 50 cm, průměr vinutí 30 cm a více, ani zarůstavost ani přílišná rozbíhavost špiček toulců
5	muflona je možno hodnotit jako nadějného pouze v případě, že trofej je z místního hlediska mimořádně silná (minimálně 215 CIC bodů) a muflon byl uloven před 30. listopadem
6+	muflona v tomto věku lze považovat vždy za lovného

Pomocná tabulka pro hodnocení chovnosti muflonů podle délky toulců a měsíce ulovení:

měsíc	srpen	září	říjen	listopad	prosinec
věk					
<b>1</b>	37 cm	39 cm	41 cm	43 cm	45 cm
<b>2</b>	57 cm	59 cm	61 cm	63 cm	65 cm

# STÁTNÍ SPRÁVA MYSLIVOSTI – TRUTNOV – Přehled odlovu srnců v roce 2025

Pořadové číslo	Název honitby	Uživatel honitby	Plán				Skutečnost									
			Srniec				I. Věk. Tř.		II. Věk. Tř.		III. Věk. Tř.		Nepředložené	Popl. Odstřel	Vystavené	Celkem uloveno
			I	II	III	suma	P	CH	P	CH	P	CH				
T1	Barchovan	MS Barchovan Havlovice	12	6	10	28	8	0	7	1	16	0	0	0	32	32
T2	Batňovice	HS Batňovice	3	4	3	10	4	0	3	0	2	1	1	0	10	11
T3	Vraní hory	SERVICE TRADING s.r.o.					1	0	5	0	2	0	0	0	8	8
T4	Bučina	Jan Gottstein	NEPŘEDLOŽENO													
T5	Dubák	LČR, s.p.	NEPŘEDLOŽENO													
T6	Hainhoff	Milan Schejbal	NEPŘEDLOŽENO													
T7	Horní Olešnice	MS Horní Olešnice	4	3	5	12	1	0	8	0	3	0	0	0	12	12
T8	Horní Žďár	MS Výšina	5	3	2	10	2	2	3	0	2	0	0	0	9	9
T9	Horská strana	Ondřej Kally					0	0	0	1	0	0	0	0	1	1
T11	Chotěvice	Svatá Kateřina, z.s.	8	2	10	20	5	0	6	0	5	0	0	0	16	16
T12	Chvaleč	MS Ráč					1	0	10	1	5	1	0	0	18	18
T13	Janovice LČR	AGRO DZ, s.r.o.	5	6	7	18	7	1	5	1	2	0	0	0	16	16
T14	Jánský Dvůr	Aleš Říha	NEPŘEDLOŽENO													
T17	Království	Lesy a parky Trutnov, s.r.o.	7	6	5	18	7	0	6	0	3	0	0	0	16	16
T18	Křížová LČR	MS Peklo	13	6	6	25	8	2	6	0	3	0	0	0	19	19
T19	Krkonoše	MS Pilníkov					5	2	3	0	0	0	0	0	10	10
T20	Poříčí - Lhota	MS Čížkovy kameny	11	4	7	22	0	2	4	0	7	0	0	0	13	13
T21	Proruby	Městské lesy Jaroměř, s.r.o.	NEPŘEDLOŽENO													

T22	Lesní statek Radvanice	DREVOINDUSTRIA SMOLENICE s.r.o.	NEPŘEDLOŽENO													
T23	Rudník	HS Rudník					2	1	9	0	2	0	6	0	14	20
T24	Rtyně	HS Rtyně														
T25	Staré Buky	MS Staré Buky	3	4	6	13	0	1	3	1	6	0	2	0	11	13
T26	Strážný vrch	RNDR. Štych, Ing. Franěk	NEPŘEDLOŽENO													
T27	Školní polesí	ČLA Trutnov	4	1	1	6	1	0	3	0	2	0	4	0	6	10
T28	Trutnov	MS Trutnov	19	15	23	57	15	0	14	0	9	0	19	0	38	57
T29	Velké Svatoňovice	MS Jestřebí	5	5	3	13	3	4	3	0	5	0	3	0	15	18
T30	Vlčice	MS Vlčice	11	10	9	30	0	0	5	0	4	0	0	0	9	9
T31	Diana	DIANA SEVEN, a.s.	NEPŘEDLOŽENO													
T32	Žacléř	MS Žacléř	NEPŘEDLOŽENO													
T34	Lesy Královec	Ing. Antonín Stojan	NEPŘEDLOŽENO													
T57	Rýchorský prales - Babí	MS Rýchorský prales - Babí	3	4	3	10	2	0	3	0	2	0	0	0	7	7
		CELKEM	113	79	100	292	72	15	106	5	80	2	35	0	280	315

# STÁTNÍ SPRÁVA MYSLIVOSTI – Dvůr Králové n. L. – Přehled odlovu srnců v roce 2025

Pořadové číslo	Název honitby	Uživatel honitby	Plán				Skutečnost									
			Srniec				I. Věk. Tř.		II. Věk. Tř.		III. Věk. Tř.		Nepředložené	Popl. Odstřel	Vystavené	Celkem uloveno
			I	II	III	suma	P	CH	P	CH	P	CH				
D1	Bažantnice Velký Vřešřov	Lesy České republiky, s.p.	NEPŘEDLOŽENO													
D2	Bradlo	MS Bradlo Mostek					0	0	0	0	3	0	0	0	3	3
D3	Dubenec	MS Dubenec	6	3	5	14	3	0	7	0	5	0	0	0	15	15
D4	Dvůr Králové nad Labem	MS Dvůr Králové nad Labem	8	7	8	23	6	0	9	0	5	0	0	0	20	20
D5	Hajda	MS Království - Nemojov	4	2	4	10	2	0	4	0	2	0	0	0	8	8
D6	Hradiště	M - Plus CZ, s. r. o.	NEPŘEDLOŽENO													
D7	Hříbojedy	MS Jordán					1	3	5	0	3	0	0	0	12	12
D8	Hubert	PROFILes s.r.o.	5	2	4	11	3	0	5	0	1	0	0	0	9	9
D9	Choustníkovo Hradiště	MS Choustníkovo Hradiště	12	10	10	32	4	4	8	1	2	0	0	0	19	19
D10	Jánská Studánka	Lesy města Dvůr Králové n. L. s.r.o.	7	5	6	18	4	2	6	0	2	0	0	0	14	14
D11	Lanžov	MS Jedlina					2	0	16	1	13	0	0	0	32	32
D12	Mostecká	MS Pecen	3	1	4	8	3	0	2	1	1	0	0	0	7	7
D13	Rovně	MS Borovnice	7	4	6	17	10	0	5	0	3	0	0	0	18	18
D14	Trotina	MS Trotina	7	4	5	16	4	2	8	0	1	1	0	0	16	16
D15	Vilantice	MS Vilantice					1	1	2	0	0	0	0	0	4	4
D16	Vlčkovice	MS Vlčkovice v Podkrkonoší	5	4	6	15	7	1	5	0	0	0	0	0	14	14
D17	Vyšehrad	MS Vyšehrad	NEPŘEDLOŽENO													
D18	Zátluky	MS Čertovy hrady	4	3	5	12	3	0	4	0	4	0	0	0	11	11
D19	Zvičina	MS Zvičina	5	12	7	24	0	3	11	0	4	1	0	0	19	19
		CELKEM	73	57	70	200	53	16	97	3	49	2	0	0	221	221

# STÁTNÍ SPRÁVA MYSLIVOSTI – Vrchlabí – Přehled odlovu srnců v roce 2025

Pořadové číslo	Název honitby	Uživatel honitby	Plán				Skutečnost									
			Srnc				I. Věk. Tř.		II. Věk. Tř.		III. Věk. Tř.		Nepředložené	Popl. Odstřel	Vystavené	Celkem uloveno
			I	II	III	suma	P	CH	P	CH	P	CH				
V1	Dolní Kalná	MS Bor Dolní Kalná	11	6	9	26	11	1	8	1	1	1	0	0	23	23
V2	Dolní Lánov	MS Malá Sněžka					7	1	7	1	6	0	0	0	22	22
V3	Horní Kalná	MS Horní Kalná	11	7	4	22	8	1	4	0	3	0	0	0	16	16
V4	Lánov	MS Lánov	5	5	2	12	5	1	3	0	1	0	2	0	10	12
V5	Čistá v Krkonoších	MS Bolkov	9	4	6	19	9	0	2	1	4	0	0	0	16	16
V6	Janovice- Rudník	MS Janovice- Rudník	5	4	4	13	3	0	3	0	2	0	0	0	8	8
V8	Vrchlabí	MS Vrchlabí	3	3	5	11	2	0	5	0	3	0	0	0	10	10
V9	Fořt	Karel Haták, s.r.o.	4	3	3	10	3	0	4	0	3	0	0	0	9	9
V10	Čermná	MS Hubertova Výšina	12	3	8	23	9	2	5	1	3	0	0	0	20	20
V11	Arnultovice	MS Horalka Prosečné	6	5	4	15	5	1	5	0	5	0	0	0	16	16
V12	Malé Labe Prosečné	Farma Basařovi, s.r.o.	13	8	4	25	11	0	4	1	3	0	0	0	19	19
		CELKEM	79	48	49	176	73	7	50	5	34	1	2	0	169	171

## STÁTNÍ SPRÁVA MYSLIVOSTI – KRNAP – Přehled odlovu srnců v roce 2025

Pořadové číslo	Název honitby	Uživatel honitby	Plán				Skutečnost									
			Srniec				I. Věk. Tř.		II. Věk. Tř.		III. Věk. Tř.		Nepředložené	Popl. Odstřel	Vystavené	Celkem uloveno
			I	II	III	suma	P	CH	P	CH	P	CH				
K1	Prameny Mumlavy	KRNAP	1	7	5	13	2	0	9	0	5	0	0	0	16	16
K2	Prameny Labe	KRNAP	0	0	0	0	2	0	2	0	7	0	0	0	11	11
K3	Prameny Úpy	KRNAP	0	0	0	0	5	0	4	0	1	0	5	0	10	15
K4	Rýchory	KRNAP	0	0	0	0	1	0	5	0	1	0	1	0	7	8
K6	Javorník	ČLA Trutnov	4	6	4	14	8	0	4	0	2	0	0	0	14	14
		CELKEM	5	13	9	27	18	0	24	0	16	0	6	0	58	64

## STÁTNÍ SPRÁVA MYSLIVOSTI – Trutnov – Přehled odlovu jelenů v roce 2025

Pořadové číslo	Název honitby	Uživatel honitby	Plán				Skutečnost									
			Jelen				I. Věk. Tř.		II. Věk. Tř.		III. Věk. Tř.		Nepředložené	Popl. Odstřel	Vystavené	Celkem uloveno
			I	II	III	suma	P	CH	P	CH	P	CH				
T3	Vraní hory	JK FOX, s.r.o.	0	0	0	0	2	0	1	1	0	0	0	0	3	3
T8	Horní Žďár	MS Výšina	0	0	0	0	0	1	0	0	0	0	0	0	1	1
T11	Chotěvice	Svatá Kateřina, z.s.	0	0	0	0	0	1	0	0	0	0	0	0	1	1
T12	Chvaleč	MS Ráč	0	0	0	0	2	2	1	1	0	1	0	0	7	7
T13	Janovice LČR	Zbrojovka Holice, a.s.	3	1	0	4	0	2	1	0	0	1	0	0	4	4
T14	Jánský Dvůr	Aleš Říha	2	1	1	4	0	1	0	0	0	0	0	0	1	1
T18	Křížová LČR	MS Peklo	0	0	0	0	0	1	0	0	0	0	0	0	1	1
T19	Krkonoše	MS Pilníkov	0	0	0	0	0	1	0	0	0	0	0	0	1	1
T20	Poříčí - Lhota	MS Čížkovy kameny	4	3	0	7	2	2	0	1	0	0	0	0	5	5
T23	Rudník	HS Rudník	0	0	0	0	1	0	0	0	0	0	0	0	1	1
T27	Školní polesí	ČLA Trutnov	3	1	1	5	0	2	0	0	0	1	0	2	3	
T28	Trutnov	MS Trutnov	0	0	0	0	0	3	0	0	0	0	0	0	3	3
T31	Diana	DIANA SEVEN, a.s.	0	0	0	0	0	0	1	0	0	0	0	0	1	1
T32	Žaclěř	MS Žaclěř	5	2	3	10	0	1	2	0	0	1	0	0	4	4
T57	Rýchorský prales - Babí	MS Rýchorský prales - Babí	3	2	1	6	1	1	1	1	0	0	0	0	4	4
		CELKEM	20	10	6	36	8	18	7	4	0	3	1	0	39	40



# STÁTNI SPRÁVA MYSLIVOSTI – Vrchlabí – Přehled odlovu jelenů v roce 2025

Pořadové číslo	Název honitby	Uživatel honitby	Plán				Skutečnost										
			Jelen				I. Věk. Tř.		II. Věk. Tř.		III. Věk. Tř.		Nepředložené	Popl. Odstřel	Vystavené	Celkem uloveno	
			I	II	III	suma	P	CH	P	CH	P	CH					
V1	Dolní Kalná	MS Bor Dolní Kalná	0	0	0	0	2	0	0	0	0	0	0	0	0	2	2
V2	Dolní Lánov	MS Malá Sněžka	0	0	0	0	0	0	0	1	0	0	0	0	0	1	1
V4	Lánov	MS Lánov	0	0	0	0	3	0	1	0	0	0	0	0	0	4	4
V5	Čistá v Krkonoších	MS Bolkov	0	0	0	0	5	3	2	0	0	0	0	0	0	10	10
V6	Janovice- Rudník	MS Janovice- Rudník	0	0	0	0	1	2	0	0	0	0	0	0	0	3	3
V8	Vrchlabí	MS Vrchlabí	0	0	0	0	0	0	0	0	1	0	0	0	0	1	1
V9	Fořt	Karel Haták, s.r.o.	0	0	0	0	0	1	0	0	0	0	0	0	0	1	1
		CELKEM	0	0	0	0	11	6	3	1	1	0	0	0	0	22	22

# STÁTNÍ SPRÁVA MYSLIVOSTI – KRNAP – Přehled odlovu jelenů v roce 2025

Pořadové číslo	Název honitby	Uživatel honitby	Plán				Skutečnost									
			Srniec				I. Věk. Tř.		II. Věk. Tř.		III. Věk. Tř.		Nepředložené	Popl. Odstřel	Vystavené	Celkem uloveno
			I	II	III	suma	P	CH	P	CH	P	CH				
K1	Prameny Mumlavy	KRNAP	16	5	1	22	8	3	3	0	2	0	0	0	16	16
K2	Prameny Labe	KRNAP	20	10	8	38	6	0	1	1	6	1	0	0	15	15
K3	Prameny Úpy	KRNAP	35	15	8	58	11	2	3	0	2	0	2	0	18	20
K4	Rýchory	KRNAP	6	4	1	11	2	1	0	1	0	0	0	0	4	4
K6	Javorník	ČLA Trutnov					1	0	0	0	0	0	0	0	1	1
		CELKEM	77	34	18	129	28	6	7	2	10	1	2	0	54	56



# STÁTNÍ SPRÁVA MYSLIVOSTI – Dvůr Králové n. L. – Přehled odlovu daňků v roce 2025

Pořadové číslo	Název honitby	Uživatel honitby	Plán				Skutečnost									
			Daněk				I. Věk. Tř.		II. Věk. Tř.		III. Věk. Tř.		Nepředložené	Popl. Odstřel	Vystavené	Celkem uloveno
			I	II	III	suma	P	CH	P	CH	P	CH				
D2	Bradlo	MS Bradlo Mostek	0	0	0	0	1	0	0	0	0	0	0	0	1	1
D3	Dubenec	MS Dubenec	0	0	0	0	1	0	4	0	1	0	0	0	6	6
D4	Dvůr Králové nad Labem	MS Dvůr Králové nad Labem	0	0	0	0	1	4	0	0	0	0	0	0	5	5
D7	Hřibojedy	MS Jordán	0	0	0	0	0	0	0	1	1	0	0	0	2	2
D9	Choustníkovo Hradiště	MS Choustníkovo Hradiště	0	0	0	0	2	2	0	0	0	0	0	0	2	2
D11	Lanžov	MS Jedlina	0	0	0	0	0	0	1	4	0	0	0	0	5	5
D13	Rovně	MS Borovnice	0	0	0	0	2	1	0	0	0	0	0	0	3	3
D14	Trotina	MS Trotina	0	0	0	0	3	0	0	0	0	0	0	0	3	3
D15	Vilantice	MS Vilantice	0	0	0	0	2	0	0	0	1	0	0	0	3	3
D16	Vlčkovice	MS Vlčkovice v Podkrkonoší	0	0	0	0	1	1	0	0	0	0	0	0	2	2
D18	Zátluky	MS Čertovy hrady	0	0	0	0	3	2	0	0	0	0	0	0	5	5
D19	Zvičina	MS Zvičina	0	0	0	0	1	1	0	1	0	0	0	0	3	3
	Celkem		0	0	0	0	17	11	5	6	3	0	0	0	40	40



# STÁTNÍ SPRÁVA MYSLIVOSTI – Trutnov – Přehled odlovu muflonů v roce 2025

Pořadové číslo	Název honitby	Uživatel honitby	Plán				Skutečnost										
			Muflon				I. Věk. Tř.		II. Věk. Tř.		III. Věk. Tř.		Nepředložené	Popl. Odstřel	Vystavené	Celkem uloveno	
			I	II	III	suma	P	CH	P	CH	P	CH					
T11	Chotěvice	Svatá Kateřina, z.s.	2	2	2	6	6	2	0	1	0	0	0	0	0	3	3
T14	Jánský Dvůr	Aleš Říha	4	3	2	9	1	0	1	0	0	0	0	0	0	2	2
T19	Krkonoše	MS Pilníkov	0	0	0	0	1	0	2	0	0	0	0	0	0	3	3
T25	Staré Buky	MS Staré Buky	0	0	0	0	0	0	1	0	0	0	0	0	0	1	1
T30	Vlčice	MS Vlčice	0	0	0	0	0	0	1	1	0	0	0	0	0	2	2
	Celkem		6	5	4	15	8	2	5	2	0	0	0	0	0	11	11





# Význačné trofeje ulovené v mysliveckém roce 2025

Druh Zvěře	Jméno Lovce	Honitba	Uživatel honitby	Body CIC	Medaile
Jelen	Přemysl Janata	Prameny Labe	KRNAP	186,82	Bronz
	Ondřej Kykal	Žacléř	MS Žacléř	184,6	Bronz
	Stanislav Lesk	Chvaleč	MS Ráč	176,53	Bronz
	Martin Blažek	Prameny Labe	KRNAP	174,15	Bronz
	Aleš Ramach	Prameny Labe	KRNAP	173,42	Bronz
	Jiří John	Prameny Labe	KRNAP	173,06	Bronz
	Jiří Marek	Prameny Mumlavy	KRNAP	172,94	Bronz
Daněk	Jan Frodl	Hřibojedy	MS Jordán	175,74	Stříbro
	Lukáš Handlíř	Vilantice	MS Vilantice	174,46	Stříbro
	Václav Andrlé	Lanžov	MS Jedlina	173,19	Stříbro
	Jaromír Bach	Lanžov	MS Jedlina	173,12	Stříbro
	Luděk Dlouhý	Lanžov	MS Jedlina	171,97	Stříbro
	Jiří Voňka	Lanžov	MS Jedlina	171,4	Stříbro
	Pavel Bureš	Dubenec	MS Dubenec	169,16	Bronz
	Oldřich Novák	Lanžov	MS Jedlina	165,44	Bronz
	Jan Frodl - úhyn	Hřibojedy	MS Jordán	163,85	Bronz
	Adéla Hanáková	Dubenec	MS Dubenec	163,09	Bronz
	Jakub Hanzlík	Zvičina	MS Zvičina	162,63	Bronz
	Stanislav Struhar	Dvůr Králové n. Labem	MS Dvůr Králové n. Labem	160,07	Bronz
muflon	„HOST“	Vlčkovice	MS Vlčkovice v Podkrkonoší	216,7	Zlato
	Pavel Grundman	Vlčice	MS Vlčice	212,8	Zlato
	Vítězslav Machalík	Vlčice	MS Vlčice	209,75	Zlato
	Zbyněk Mikulčák	Hajda	MS Království - Nemojov	208,4	Zlato
	Úhyn	Vlčice	MS Vlčice	208,1	Zlato
	Kaplan	Staré Buky	MS Staré Buky	207,65	Zlato
	Marek Voženílek	Krkonoše	MS Pilníkov	202,2	Stříbro
	Miroslav Voženílek	Krkonoše	MS Pilníkov	196,95	Stříbro
	Zajíček	Chotěvice	Svatá Kateřina, z. s.	196,7	Stříbro
	Vitebský	Vlčkovice	MS Vlčkovice v Podkrkonoší	194,05	Bronz
	Jaroslav Kult	Krkonoše	MS Pilníkov	191,95	Bronz
	Miroslav Stejskal	Hajda	MS Království - Nemojov	189,5	Bronz
Srniec	Roman Řípa	Horská strana	Ondřej Kally	143,1	Zlato
	Petr Imlauf	Dolní Kalná	MS Bor Dolní Kalná	132,98	Zlato
	Pawel ml.	Křížová - LČR	MS Peklo	132	Zlato
	Jaroslav Prouza	Batňovice	HS Batňovice	130,15	Zlato
	Michaela Handlířová	Trutnov	MS Trutnov	118,8	Stříbro
	Horák	Trutnov	MS Trutnov	114,18	Bronz
	Michaela Handlířová	Trutnov	MS Trutnov	113,3	Bronz
	Orct	Trotina	MS Trotina	113,1	Bronz
	Petr Rejl	Čistá v Krkonoších	MS Bolkov	112,68	Bronz
	J. Pařava	Hřibojedy	MS Jordán	111,78	Bronz
	Marek Handlíř	Trutnov	MS Trutnov	111,7	Bronz
	Zdeněk Flašina	Rudník	HS Rudník	111,2	Bronz
	Lukáš Handlíř	Trutnov	MS Trutnov	111,1	Bronz
Liška	Milan Šimek	Choustníkovo Hradiště	MS Choustníkovo Hradiště	24,17	Bronz
	Štěpán Votava	Prameny Labe	KRNAP	24,09	Bronz

## **NEJSILNĚJŠÍ JELEN**



**Lovec: Přemysl Janata**

**Honitba: Prameny Labe**

**Body: 186,82 CIC**

**Medaile: Bronz**



K 2 19

Přemysl Janata

RED DEER

18.9.2025

- Free range
- Game from enclosures
- Casualties
- Phenotype (please tick)
- Swedish red deer  
*Cervus elaphus elaphus*
- Norwegian red deer  
*Cervus elaphus atlanticus*
- Central European red deer  
*Cervus elaphus hippelaphus*
- Carpathian red deer  
*Cervus elaphus montanus*
- Scottish red deer  
*Cervus elaphus scoticus*
- Spanish/Iberian red deer  
*Cervus elaphus hispanicus*
- Corsican red deer  
*Cervus elaphus corsicanus*
- North African red deer (Barbary red deer)  
*Cervus elaphus barbarus*
- Red deer (introduced)  
*Cervus elaphus hippelaphus*

	Bronze	Silver	Gold
Swedish red deer	160	170	180
Norwegian red deer	160	170	180
Central European red deer	170	190	210
Carpathian red deer	170	190	210
Scottish red deer	160	170	180
Spanish/Iberian red deer	160	170	180
Corsican red deer	160	170	180
North African red deer	160	170	180
Red deer (introduced)	170	190	210

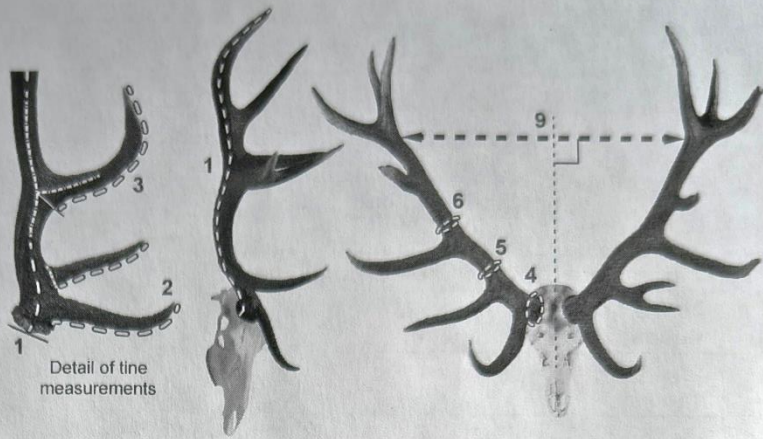

#	Measurement parameters	Left	Right	Average	Multiplier	Points
				Total	Points	
1	Main beam length	98,6 cm	94,1 cm	94,85 cm	x 0.50	47,92
2	Length of brow tines	33,6 cm	33,6 cm	33,6 cm	x 0.25	8,40
3	Length of tray tines	33,6 cm	34,5 cm	34,04 cm	x 0.25	8,51
4	Circumference of coronets	25,0 cm	20,0 cm	22,5 cm	x 1.00	22,5
5	Lower beam circumference H1	24,4 cm	14,5 cm	Σ 19,45 cm	x 1.00	19,45
6	Upper beam circumference H2	13,8 cm	14,3 cm	Σ 28,1 cm	x 1.00	28,1
7	Number of tines	6	6	Σ 12	x 1.00	12
8	Weight of dry antlers	Gross	6,18 kg	Σ 5,48 kg	x 2.00	10,96
		Deductions	0,4 kg			
9	Inside spread	48,5 cm	[x 100 / avg. main beam length]	80,22%	0-3	3
<b>Additions and Deductions</b>						
10	Additions	Color			0-2	2
11		Pearling			0-2	2
12		Condition of tine tips			0-2	2
13		Formation of bay tine			0-2	2
14		Formation of crowns			0-10	4
15	Deductions				0-3	0

#	Supplementary information		TOTAL POINTS
a	Maximum length of the skull	___ cm	180,82
b	Maximum width of the skull	___ cm	
g	Greatest spread	___ cm	
t	Tip to tip distance	___ cm	
m	Estimated age (min - max years)	Teeth abrasion lower jaw	Name of institute:
		Dental cementum layer method	
		Expert estimation	
			Mandatory minimum age for mature stag

## **NEJSILNĚJŠÍ DANĚK**



**Lovec: Jan Frodl**

**Honitba: Hřibojedy**

**Body: 175,74 CIC**

**Medaile: Stříbro**

# Ústřední hodnotitelská komise

Česká republika

## Hodnotitelská tabulka pro význačné trofeje

Tuto tabulku, vystavenou členem Ústřední hodnotitelské komise, je povinna osoba vyvážející význačnou trofej z České republiky do zahraničí, v souladu s ustanovením § 6 odst. 3) zákona č. 449/2001 Sb., o myslivosti, ve znění pozdějších předpisů, předložit celním orgánům.

č. hodnotitele	číslo trofeje	rok
	D 7 2 2026	

**Daněk skvrnitý**  
(Dama dama)

číslo plomby trofeje			

1.	Hodnocený znak	měřená hodnota			koeficient	body	
1.1	Délka lodyhy	levá 68,5 pravá 71,9	cm cm	průměr 70,2	cm	0,50 35,1	
1.2	Délka očníku	levý 24,5 pravý 12,5	cm cm	průměr 18,5	cm	0,25 4,625	
1.3	Délka lopaty	levá 37,0 pravá 41,0	cm cm	průměr 39,05	cm	1,00 39,05	
1.4	Šířka lopaty	levá 14,7 pravá 16,3	cm cm	průměr 15,5	cm	1,50 23,25	
1.5	Obvod růže	levá 18,3 pravá 17,6	cm cm	průměr 17,95	cm	1,00 17,95	
1.6	Spodní obvod lodyhy	levý 10,1 pravý 10,4	cm cm	součet 20,5	cm	1,00 20,5	
1.7	Horní obvod lodyhy	levý 11,6 pravý 10,7	cm cm	součet 22,3	cm	1,00 22,3	
1.8	Hmotnost trofeje	celková 3,23 srážka na lebku 0,25	kg kg	čistá hmotnost 2,98	kg	2,00 5,96	
2.1	<b>Přirážky</b>						
2.1.1	Barva					0 - 2 body	2
2.1.2	Krajkování					0 - 6 bodů	2
2.1.3	Vypělost, tvar a pravidelnost					0 - 5 bodů	3
<b>Celkem kladných bodů</b>						<b>7</b>	
2.2	<b>Srážky</b>						
2.2.1	Nedostatečná rozloha					0 - 6 bodů	0
2.2.2	Vady lopat - tvarové					0 - 10 bodů	0
2.2.3	Vady okrajů lopat					0 - 2 body	0
2.2.4	Nepravidelnosti a nesouměrnost					0 - 6 bodů	0
<b>Srážky celkem</b>						<b>0</b>	
<b>Výsledná bodová hodnota trofeje</b>						<b>175,74</b>	

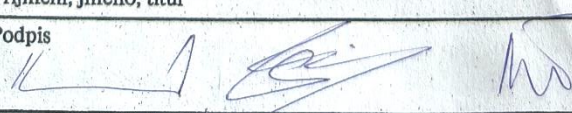
Lovec (vlastník trofeje)	Příjmení, jméno, titul Jan Frodl			
Místo ulovení	Kraj Královéhradecký			
	Okres Trutnov			
	Obec s rozšířenou působností Dráhn Králové nad Labem			
	Honitba	Číslo		
Datum ulovení	Název Hřibogady			
	Den 31.	Měsíc 12.	Rok 2025	Razítko
	Příjmení, jméno, titul			
Hodnotitel	Podpis 			
	Místo Trutnov			
číslo	Datum 3. 2. 2026			

Poznámka: Výsledná bodová hodnota stanovená v bodech CIC, podle metodiky Mezinárodní myslivecké organizace, není určující pro

## **NEJSILNĚJŠÍ SRNEC**



**Lovec: Roman Řípa**

**Honitba: Horská strana**

**Body: 143,1 CIC**

**Medaile: Zlato**



ROE DEER

T9/1

- Free range
  - Game from enclosures
  - Casualties
- | Phenotype (please tick)   | Bronze | Silver | Gold |
|---|--------|--------|------|
| <input checked="" type="checkbox"/> European roe deer<br><i>Capreolus capreolus capreolus</i> | 105    | 115    | 130  |
| <input type="checkbox"/> Andalusian roe deer<br><i>Capreolus capreolus garganta</i>           | 105    | 115    | 130  |
| <input type="checkbox"/> Italian roe deer<br><i>Capreolus capreolus italicus</i>              | 105    | 115    | 130  |



#	Measurement parameters		Left	Right	Average	Multiplier	Points
						Points	
1	Main beam length		28.6 cm	27.8 cm	28.20 cm	x 0.50	74.10
2	Inside spread	72.7 cm	[x 100 / avg. main beam length]		42.60%	0 - 4	3
3	Weight of dry antlers		Gross	540 g	450 g	x 0.10	45.0
			Deductions	- 90 g			
4	Antler volume		Gross weight	- - - g	275 cm³	x 0.30	64.5
			Submerged weight	- - - g			
<b>Additions and Deductions</b>							
5	Additions	Color				0 - 4	3.0
6		Pearling				0 - 4	2.5
7		Coronets				0 - 4	4.0
8		Tine tips				0 - 2	2.0
9		Regularity, symmetry, and form				0 - 3	3.0
10		Length of tines				0 - 2	2.0
11	Deductions	Length of tines				0 - 2	- 0.0
12		Irregularity and asymmetry				0 - 3	- 0.0

TOTAL POINTS **143.10**

#	Supplementary information			
a	Maximum length of the skull	29.6 cm	Comments:	
b	Maximum width of the skull	8.6 cm		
g	Greatest spread	72.7 cm		
t	Tip to tip distance	72.5 cm		
m	Estimated age (min - max years)	Teeth abrasion lower jaw	- - -	Name of institute:
		Dental cementum layer method	- - -	
		Expert estimation	- - - 4	

## **NEJSILNĚJŠÍ MUFLON**



**Lovec: Host**

**Honitba: Vlčkovice**

**Body: 216,7**

**Medaile: Zlato**

# Ústřední hodnotitelská komise

Česká republika

## Hodnotitelská tabulka pro význačné trofeje

Tuto tabulku, vystavenou členem Ústřední hodnotitelské komise, je povinna osoba vyvážející význačnou trofej z České republiky do zahraničí, v souladu s ustanovením § 6 odst. 3) zákona č. 449/2001 Sb., o myslivosti, ve znění pozdějších předpisů, předložit celním orgánům.

č. hodnotitele	číslo trofeje	rok

**Muflon**  
(Ovis musimon)

číslo plomby trofeje

1. Hodnocený znak	měřená hodnota		koeficient	body
1.1 Délka toulce	levý 90,4 cm pravý 92,4 cm	průměr 91,4 cm	1,00	91,4
1.2 Obvod toulce v první třetině	levý 24,3 cm pravý 24,7 cm	průměr 24,5 cm	1,00	24,5
1.3 Obvod toulce v druhé třetině	levý 24,5 cm pravý 24,1 cm	průměr 24,3 cm	1,00	24,3
1.4 Obvod toulce v třetí třetině	levý 18,4 cm pravý 18,4 cm	průměr 18,4 cm	1,00	18,4
1.5 Rozloha toulců		50,9 cm	1,00	50,9
<b>2.1 Přírážky</b>				
2.1.1 Barva toulců			0 - 3 body	
2.1.2 Vrubování toulců			0 - 3 body	2,5
2.1.3 Vinutí toulců		31	0 - 5 bodů	5
Celkem kladných bodů				216,7
<b>2.2 Srážky</b>				
2.2.1 Vrůstavost toulců			0 - 3 body	
2.2.2 Asymetrie a tvarové vady			0 - 2 body	
Srážky celkem				
Výsledná bodová hodnota trofeje				
3.1	C index = rozloha toulců cm: rozpětí toulců cm = $50,9 / 31 = 1,64$			

Lovec (vlastník trofeje)	Příjmení, jméno, titul <i>Host</i>				
Místo ulovení	Kraj				
	Okres				
	Obec s rozšířenou působností				
	Honitba	Číslo	Název <i>Vlčkovice u podk.</i>		
Datum ulovení	Den	Měsíc	Rok	Razítko	
	Příjmení, jméno, titul				
Hodnotitel	Podpis <i>[Signature]</i>				
	Místo	Datum <i>24. 2. 20</i>			
číslo					

Poznámka: Výsledná bodová hodnota stanovená v bodech CIC, podle metodiky Mezinárodní myslivecké organizace, není určující pro tvorbu ceny za odstřel zvěře.